

# O QUE VOCÊ PRECISA SABER SOBRE **CORONAVÍRUS**

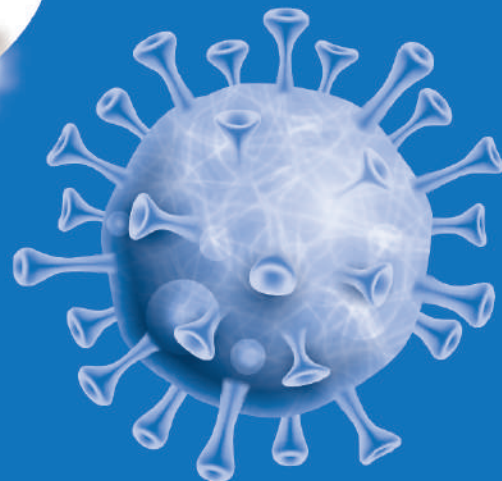

## ?? **QUAIS AS FORMAS DE TRANSMISSÃO?**

A transmissão costuma ocorrer pelo contato pessoal com secreções ou objetos contaminados.

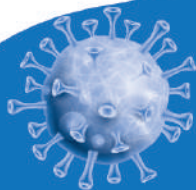

**Aperto de mãos**



**Espirro**



**Gotículas de saliva**



**Tosse**



**Catarro**



**Objetos contaminados**

## ?? **QUAIS OS SINTOMAS?**

Sinais e sintomas clínicos são principalmente respiratórios, semelhantes aos de um resfriado comum e podem variar de acordo com as condições de saúde da pessoa.



**Nariz escorrendo**



**Espirros**



**Falta de paladar**



**Febre**



**Dificuldade para respirar**



**Tosse**



**Cansaço**



**Dor de garganta**



**Falta de ar**



**Diarreia**



**Mal-estar**



**Dor de cabeça**

**Obs:** Crianças, idosos e pessoas imunossuprimidas podem apresentar ausência de febre e sintomas atípicos.



## COMO SE PREVENIR?

- Higienize as mãos e objetos, como celulares e brinquedos, com frequência, usando água e sabão ou álcool em gel 70%;
- Não compartilhe objetos de uso pessoal;
- Mantenha distância mínima de 2 metros;
- Evite abraços, beijos e apertos de mãos. Se estiver doente fique em casa até melhorar, principalmente idosos e doentes crônicos;
- Ao tossir ou espirrar, cubra nariz e boca com lenço ou com o braço;
- Mantenha os ambientes limpos e bem ventilados;
- **!** O uso de máscaras é obrigatório.



## COMO É O ATENDIMENTO DOS SUSPEITOS?

- Se você apresentar sintomas da doença, ligue em sua unidade de saúde para agendar o atendimento;
- Uma avaliação médica diagnosticará se você tem alguma outra doença ou é suspeito de Covid-19;
- Você será acompanhado até o final do período de 14 dias de isolamento, a contar da data de início de sintomas.



## ONDE ENCONTRO MAIS INFORMAÇÕES?

A Prefeitura de Tupã mantém canais diretos para a população esclarecer dúvidas e também para denunciar aglomerações, festas e eventos, que estão permanentemente proibidos por contribuírem para disseminar a doença.



**CALL CENTER COVID-19**

99803-1871 | 99808-4512<sup>+</sup>  
99854-9157



**DISQUE DENÚNCIA CORONAVÍRUS**

99713-5691

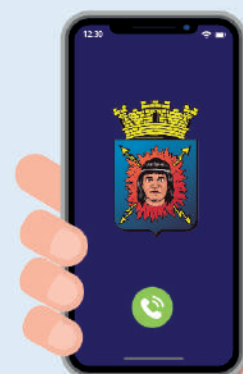



## CASOS SUSPEITOS



O diagnóstico de suspeita da doença é feito pelos médicos dos postos de saúde;



O teste rápido (sangue) é recomendado para pacientes no 14º dia de sintomas.



A Unidade de Saúde agendará o teste para Covid-19. O tipo de exame depende do período de sintomas;



A Unidade de Saúde fará o monitoramento do caso a cada 24h ou 48h, via telefone;



O exame com coleta de amostra nasal é feito entre o 3º e o 7º dia de sintomas;



Mesmo se o resultado for negativo, todos da casa devem ficar 14 dias isolados.

## CASOS CONFIRMADOS



O resultado do exame será enviado para o posto no dia útil seguinte ao da coleta;



Você assinará um termo para cumprimento do isolamento de 14 dias;



Se o resultado for positivo, as pessoas que residem na casa farão teste rápido;



Todos que moram na casa também terão que cumprir 14 dias de isolamento.

## ?? COMO FAZER O ISOLAMENTO DOMICILIAR?



O paciente infectado deve ficar sozinho num quarto com as janelas abertas.



Os ambientes e os móveis precisam ser limpos com água sanitária ou álcool 70%.



As pessoas da casa deve manter distância de 1,5 metro uma das outras.



O lixo produzido pelo infectado precisa ser identificado pela cor vermelha.



Fora do quarto, a pessoa contaminada deve sempre usar máscara.



Se outro familiar apresentar sintomas, deve-se reiniciar o isolamento de 14 dias.

## DESRESPEITAR O ISOLAMENTO

**Art. 268 - Infringir determinação do poder público, destinada a impedir introdução ou propagação de doença contagiosa:**

Detenção, de um mês a um ano, e multa



# ? ONDE PROCURO ATENDIMENTO?

A Prefeitura mantém 16 postos de atendimento. Veja a unidade mais próxima, caso necessite de atendimento.

<b>Centro de Saúde I - Dr. Walter Pimentel</b>	<b>Avenida Tapuias, 530</b> <b>3491-5673 / 3496-5804</b>
<b>PAS Dr. Edmundo Vieira Prado</b>	<b>Avenida Tancredo Neves, s/n</b> <b>3441-1151 / 3441-4899</b>
<b>USF Dr. Antônio Nunes de Abreu Filho Jamil Dualibi</b>	<b>Rua João de Deus, 126</b> <b>3496-3174</b>
<b>UBS Dr. Francisco Spadaro Júnior</b>	<b>Rua Tupinambás, 10 A</b> <b>3491-4068</b>
<b>USF Alto Sumaré</b>	<b>Rua Clóvis de Oliveira, 501</b> <b>3496-3263</b>
<b>USF Aparícia Barros - Santa Adélia</b>	<b>Avenida Aníbal Davoli, 345</b> <b>3491-5088</b>
<b>USF Aracy de Marchi Nego Enfermeiro - Rubiácea</b>	<b>Rua Antônio Castilho, 887</b> <b>3496-2463</b>
<b>USF Catharina Gratton Ribeiro - Parnaso</b>	<b>Avenida Aristides Dinamarca, 451</b> <b>3491-5178</b>
<b>USF José Antonio Tarifa - Cecap</b>	<b>Rua Lino Spinardi, 147</b> <b>3496-4825</b>
<b>USF José Cintas Gutierrez - Universo</b>	<b>Rua Dinamarca, 331</b> <b>3441-4331</b>
<b>USF Josephina Mortágua Pontelli "S"</b>	<b>Rua Lázaro Mosquine, 131</b> <b>3491-5770</b>
<b>USF Maria Aparecida dos Santos Morcelli Marabá</b>	<b>Rua Armando Sala, 545</b> <b>3441-5087</b>
<b>USF Mirian Rosely Benito Pimentel Miroca B</b>	<b>Rua Generoso Kuguimoto, 680</b> <b>3441-4942</b>
<b>USF Setor A</b>	<b>Rua Gilberto Muccio Mazzei, 200</b> <b>3496-3263</b>
<b>USF Varpa</b>	<b>Rua Rui Barbosa, 40</b> <b>3493-2172</b>
<b>USF Vila Independência</b>	<b>Rua Duque de Caxias, 07</b> <b>3491-3482</b>