

Estância turística de Tupã, 24 de Janeiro de 2024.

**AUTO DE INFRAÇÃO Nº 09/2024**  
**IMPOSIÇÃO DE PENALIDADE DE MULTA**

**Identificação do Contribuinte**

**Local da Infração:** Rua Caingangs, nº 360, Vila Nova I CEP 17.600.494

**Data da Vistoria:** 19/01/2024

**Relatório:** referente à Autorização de Árvore no local da Infração, via Protocolo 16.135/2023, sendo deixados os galhos em local público, não sendo realizado o recolhimento dos mesmos no prazo estabelecido na referida autorização, tendo que o poder público realizar a limpeza, sendo, portanto, cobrada a referida multa e preço público dos serviços executados.

Enquadramento	Descrição	Quantidade	UFM
Art. 2º Inciso II (Lei 4689/2014)	Depósito irregular de lixo/galho/entulho em local público	1	15
Art. 2º Inciso III (Lei 4689/2014)	Serviços Executados: Pá carregadeira (DECRETO Nº 9.856/2023)	0,5 Hora	350% UFM/HORA
Art. 2º Inciso III (Lei 4689/2014)	Serviços Executados: Caminhão Basculante (DECRETO Nº 9.856/2023)	0,5 Hora	200% UFM/HORA



**Guilherme Destro**  
Eng. Ambiental



**TUPÃ**  
ESTÂNCIA TURÍSTICA

ESTADO DE SÃO PAULO

**Relatório Serviços Executados (19-01-2024)**

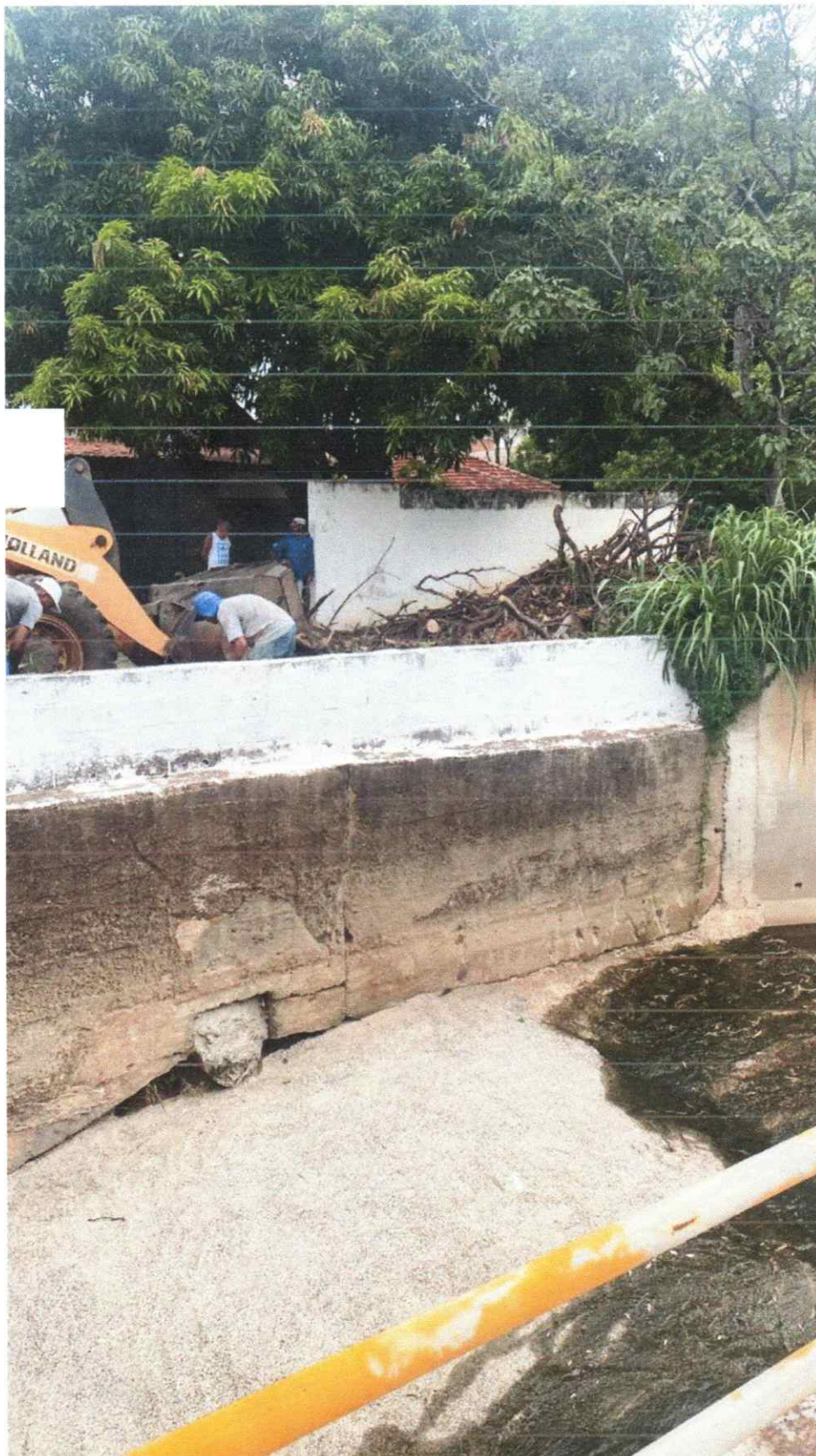

**MEIO AMBIENTE**

Rua Francisco Budaibes, 101 - CEP 17.603-130 - Tupã/SP - CNPJ: 44.573.087/0001-61

Telefone: (014) 3496-3346

meioambiente@tupa.sp.gov.br

dir\_dptagricultura@tupa.sp.gov.br

www.tupa.sp.gov.br

facebook.com/PrefeituraTupa

instagram.com/prefeituratupa



# TUPÃ

ESTÂNCIA TURÍSTICA

ESTADO DE SÃO PAULO



MEIO AMBIENTE

📍 Rua Francisco Budaibes, 101 - CEP 17.603-130 - Tupã/SP - CNPJ: 44.573.087/0001-61

☎ Telefone: (014) 3496-3346

✉ meioambiente@tupa.sp.gov.br  
dir\_dptagricultura@tupa.sp.gov.br

🌐 [www.tupa.sp.gov.br](http://www.tupa.sp.gov.br)  
[facebook.com/PrefeituraTupa](https://facebook.com/PrefeituraTupa)  
[instagram.com/prefeituratupa](https://instagram.com/prefeituratupa)



# TUPÃ

ESTÂNCIA TURÍSTICA

ESTADO DE SÃO PAULO

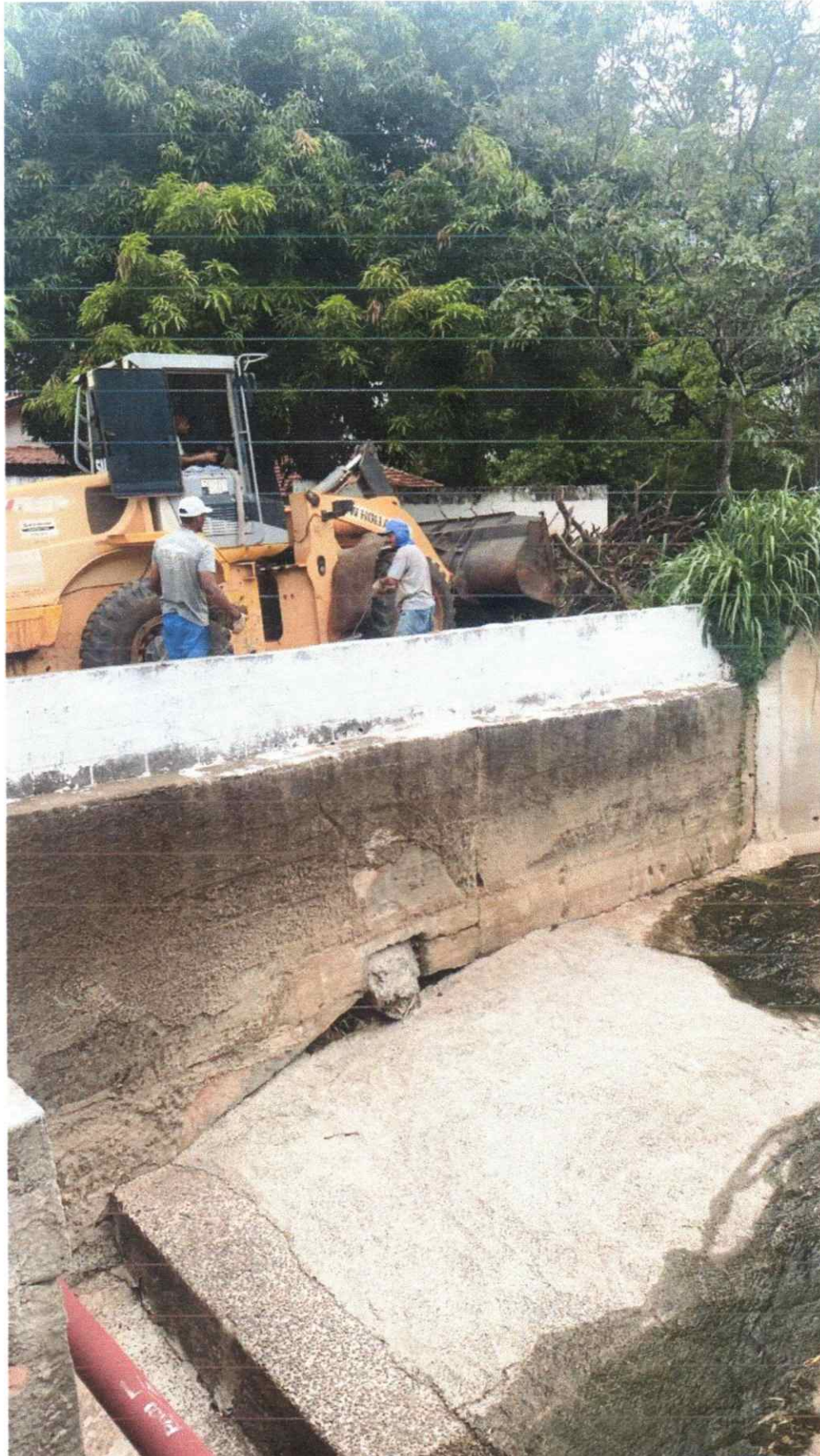

## MEIO AMBIENTE

📍 Rua Francisco Budaibes, 101 - CEP 17.603-130 - Tupã/SP - CNPJ: 44.573.087/0001-61

☎ Telephone: (014) 3496-3346

✉ [meioambiente@tupa.sp.gov.br](mailto:meioambiente@tupa.sp.gov.br)

[dir\\_dptagricultura@tupa.sp.gov.br](mailto:dir_dptagricultura@tupa.sp.gov.br)

🌐 [www.tupa.sp.gov.br](http://www.tupa.sp.gov.br)

[facebook.com/PrefeituraTupa](https://facebook.com/PrefeituraTupa)

[instagram.com/prefeituratupa](https://instagram.com/prefeituratupa)



# TUPÃ

ESTÂNCIA TURÍSTICA

ESTADO DE SÃO PAULO

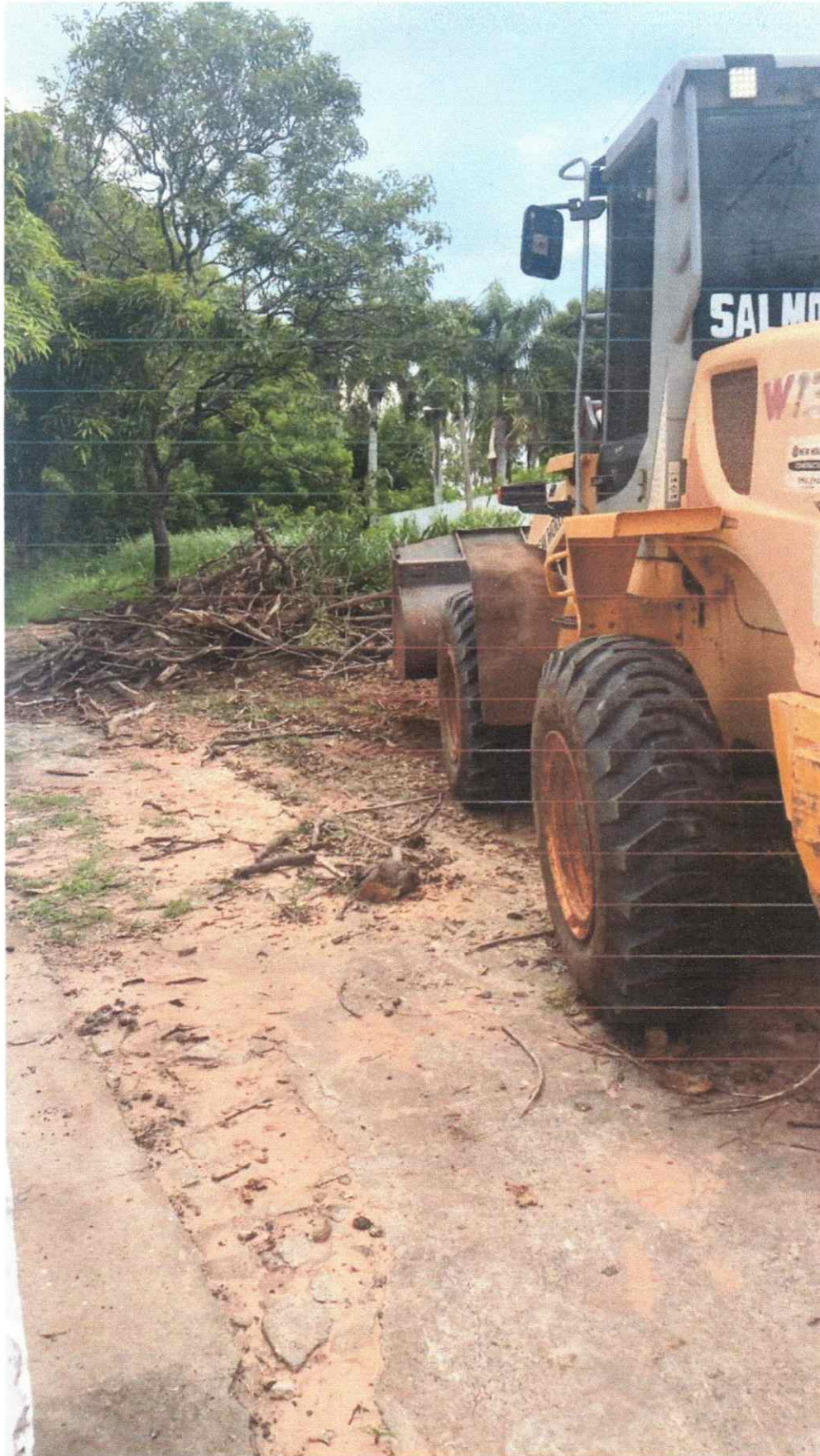

## MEIO AMBIENTE

📍 Rua Francisco Budaibes, 101 - CEP 17.603-130 - Tupã/SP - CNPJ: 44.573.087/0001-61

☎ Telefone: (014) 3496-3346

✉ meioambiente@tupa.sp.gov.br

dir\_dptagricultura@tupa.sp.gov.br

🌐 [www.tupa.sp.gov.br](http://www.tupa.sp.gov.br)

📘 [facebook.com/PrefeituraTupa](https://facebook.com/PrefeituraTupa)

📷 [instagram.com/prefeituratupa](https://instagram.com/prefeituratupa)